

Návod na nastavení globálního adresáře LDAP:

Na adrese ldap.isste.cz je spravován globální adresář adres elektronické pošty. Tento adresář je přístupný pouze ze sítě ISŠTE Sokolov – v obou lokalitách v Sokolově a v Královském Poříčí.

Pro použití tohoto adresáře je třeba si ho nastavit v klientovi elektronické pošty – Mozilla Thunderbird.

1. Spustím Mozillu Thunderbird, klepnu na ikonu Adresář.

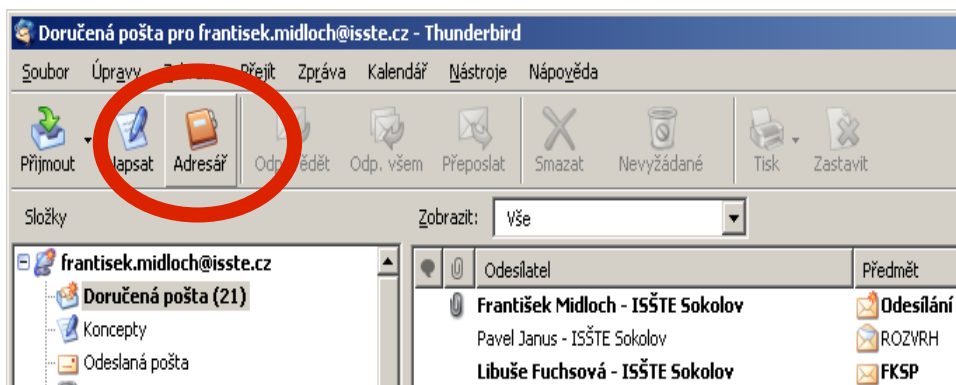

2. V otevřeném okně adresáře vyberu menu Soubor->Nový->LDAP adresář

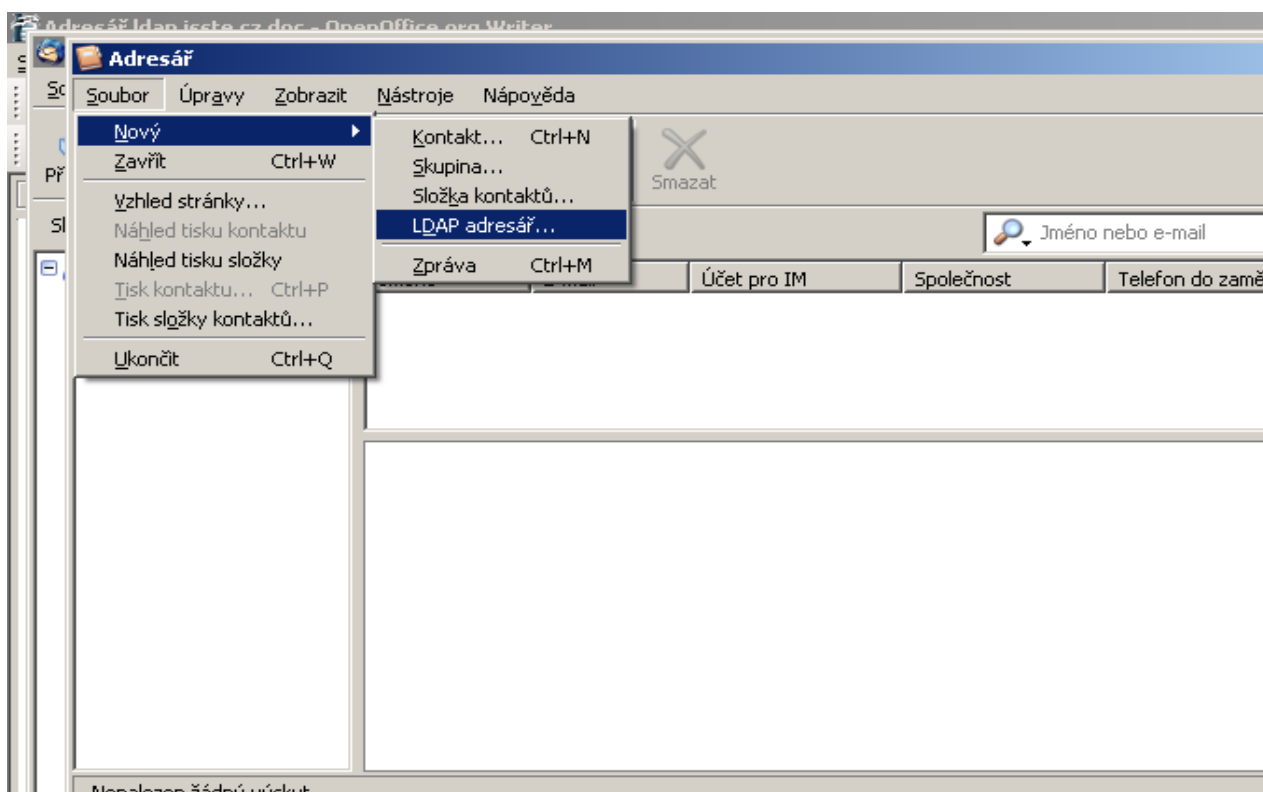

3. Postupně vyplním parametry serveru na záložce Obecné:

Název serveru: LDAP zaměstnanci ISŠTE

Adresa serveru: ldap.isste.cz

Základní rozlišovací jméno: ou=Addressbook,dc=isste,dc=cz

Číslo portu nechám: 389

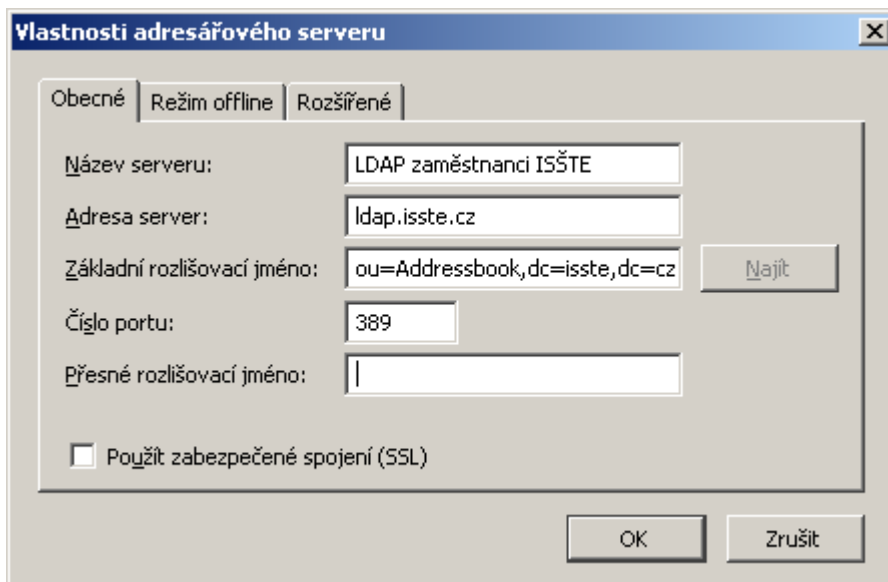

Na záložce Rozšířené změníme počet výsledků na 250 – je nás víc než 100 a nebylo by možné vylistovat kompletní seznam adres :)

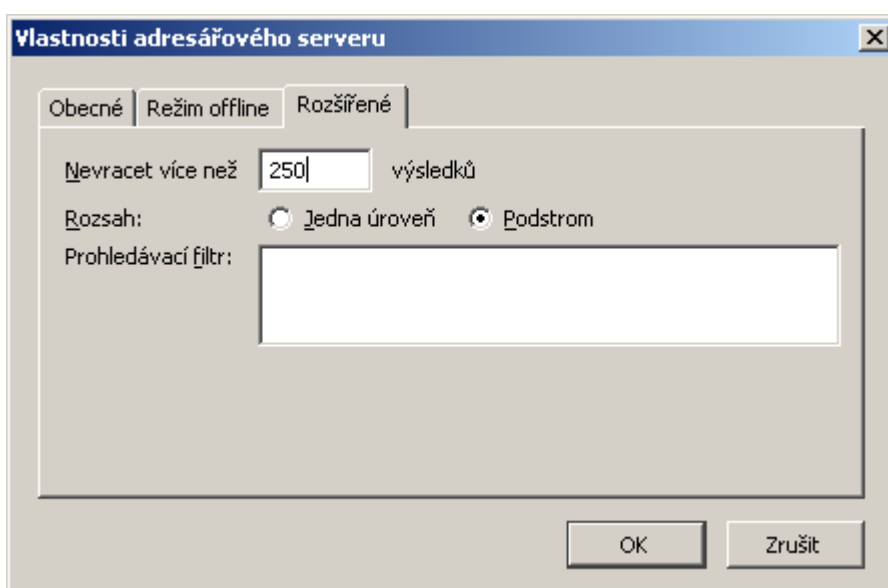

Potvrdím tlačítkem OK nastavení adresáře. Do seznamu nabízených adresářů přibude LDAP zaměstnanci ISŠTE:

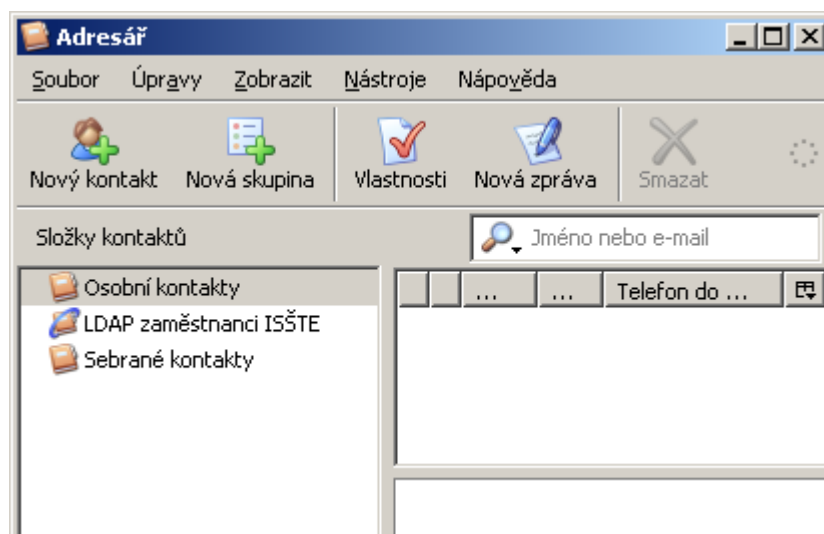

4. Nastavím používání tohoto adresáře. V menu Nástroje->Možnosti otevřu okno s nastavením Mozilly Thunderbird. Zde si vyberu ikonu Vytváření:

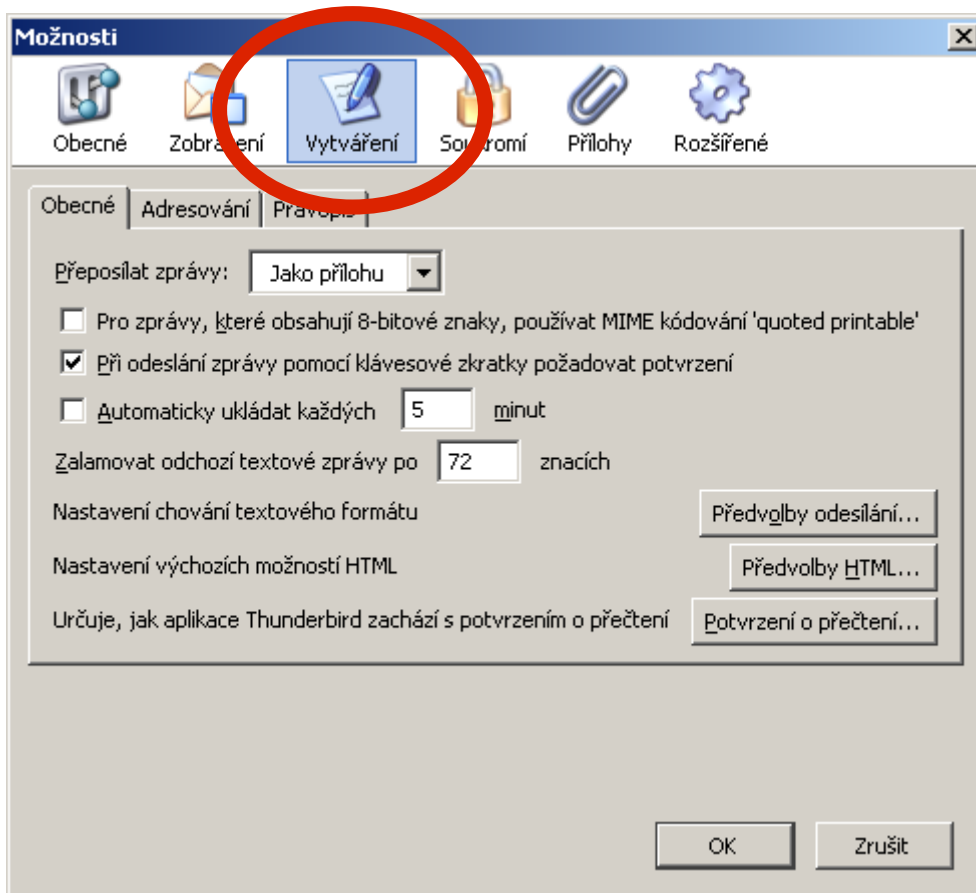

Na záložce Adresování zaškrtnu použití Adresářového serveru LDAP zaměstnanci ISŠTE:

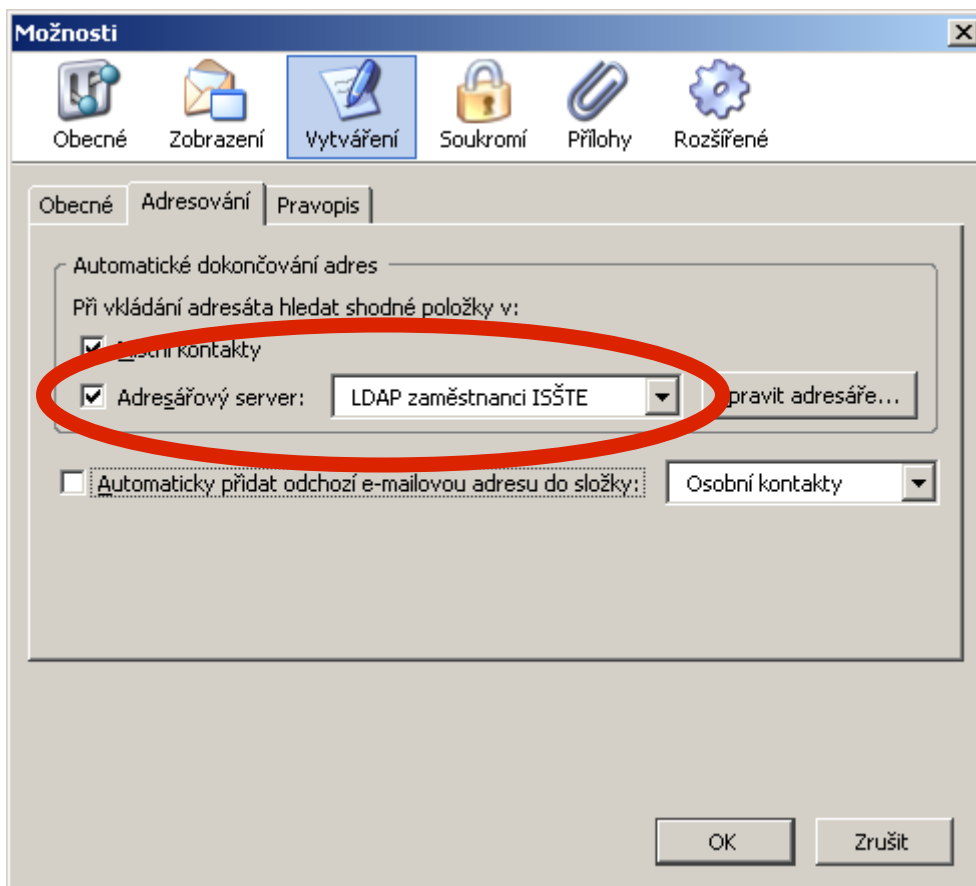

Vše potvrdím tlačítkem OK.

5. Teď je Thunderbird nastaven pro použití adresáře LDAP. Kliknu na Ikonu Napsat, otevře se okno s novým dopisem, pokud nemám adresář zapnut, nezobrazuje se. Musím si zapnout zobrazení adresáře v okně psaní nové zprávy. Stačí kliknout na ikonu Adresář.

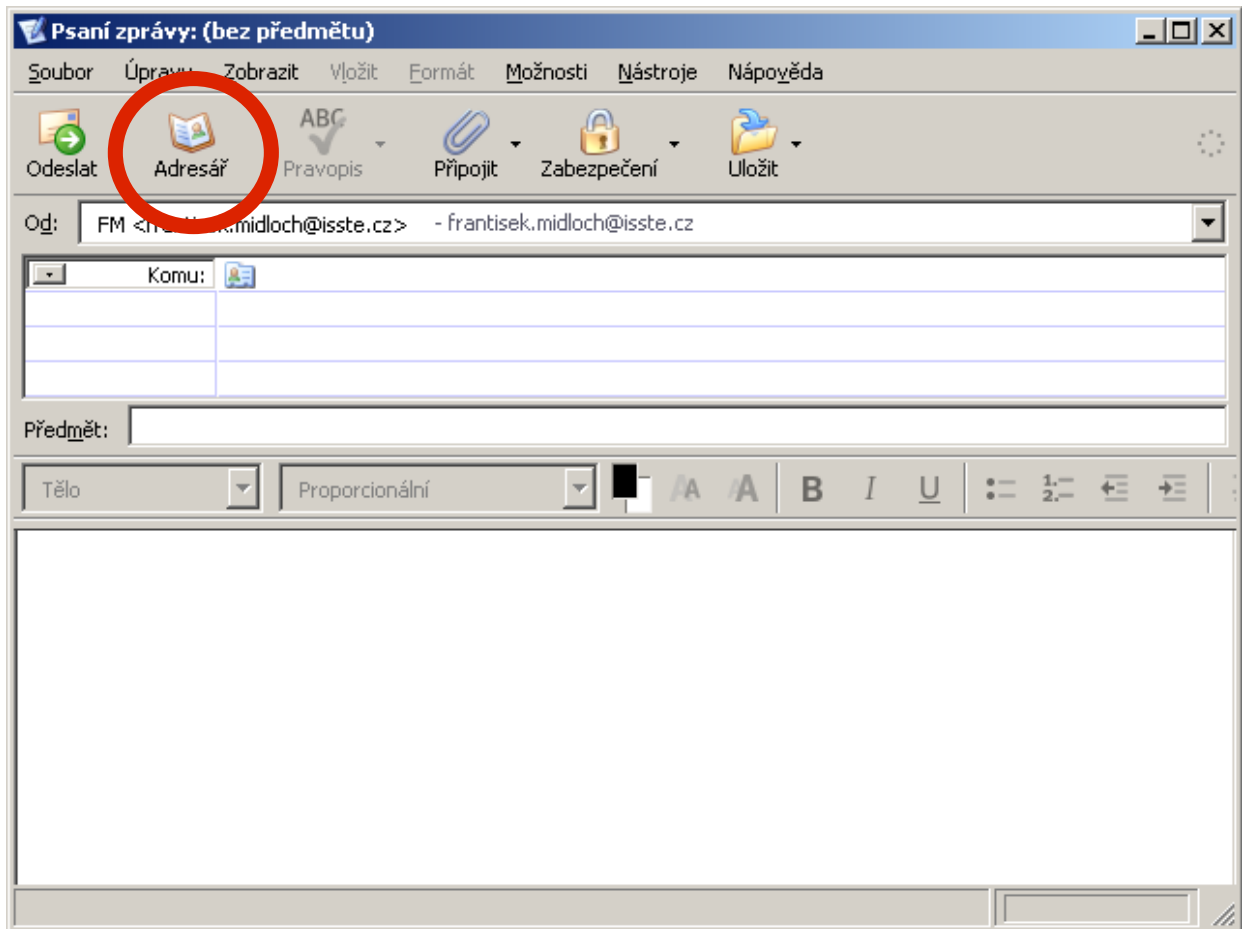

Po zapnutí adresáře:

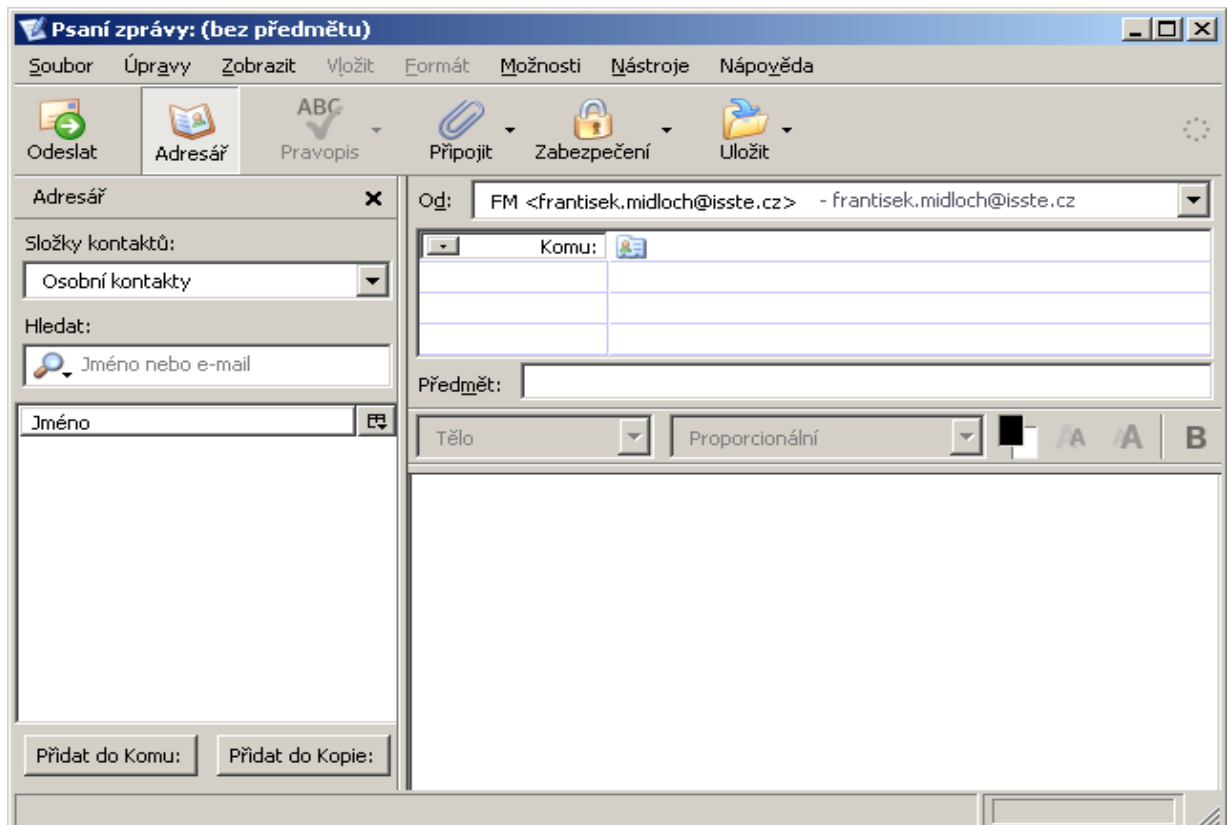

6. Vyberu adresář LDAP zaměstnanci ISŠTE:

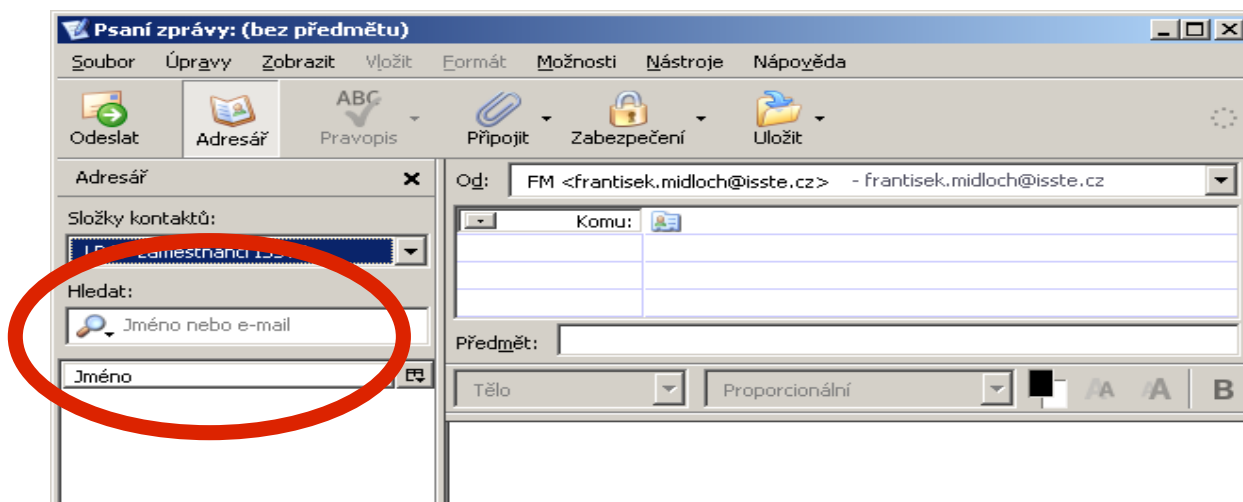

A nic se neděje – musím do okna Hledat zadat adresu, jméno nebo příjmení nebo část a dojde k vyhledání. Pokud nevím, co chci, nechám si vylistovat celý adresář školy – stačí v okénku hledat kliknout myší = umístit kurzor a pak mezerník. Zobrazí se celý adresář školy.

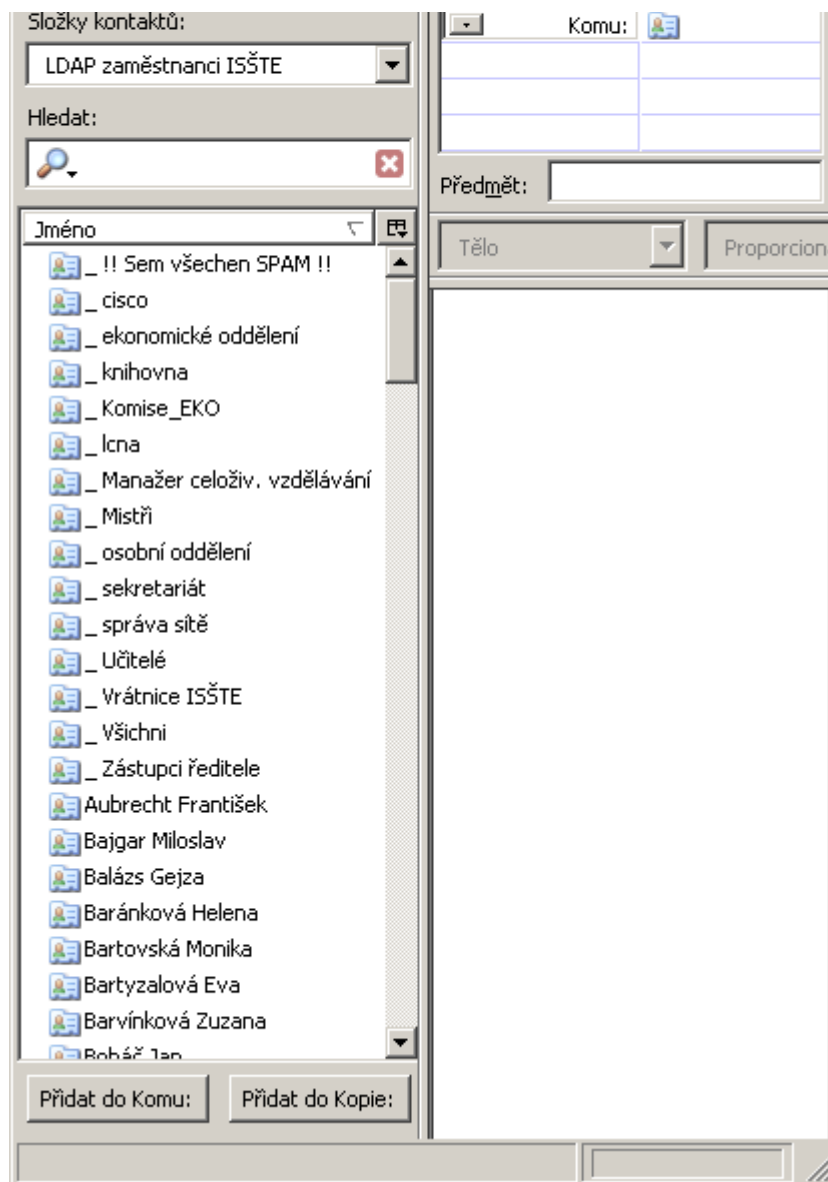

7. Pokud vidíte seznam obdobný jako na předešlém obrázku, máte vše správně nastaveno a můžete používat tento centrální adresář školy. Zároveň doporučuji si vymazat z adresářů Osobní kontakty a Sebrané

kontakty adresy zaměstnanců školy – předejete tím posílání dopisů na adresy, které už neplatí.